

DOCUMENTAZIONE FOTOGRAFICA SUB 82

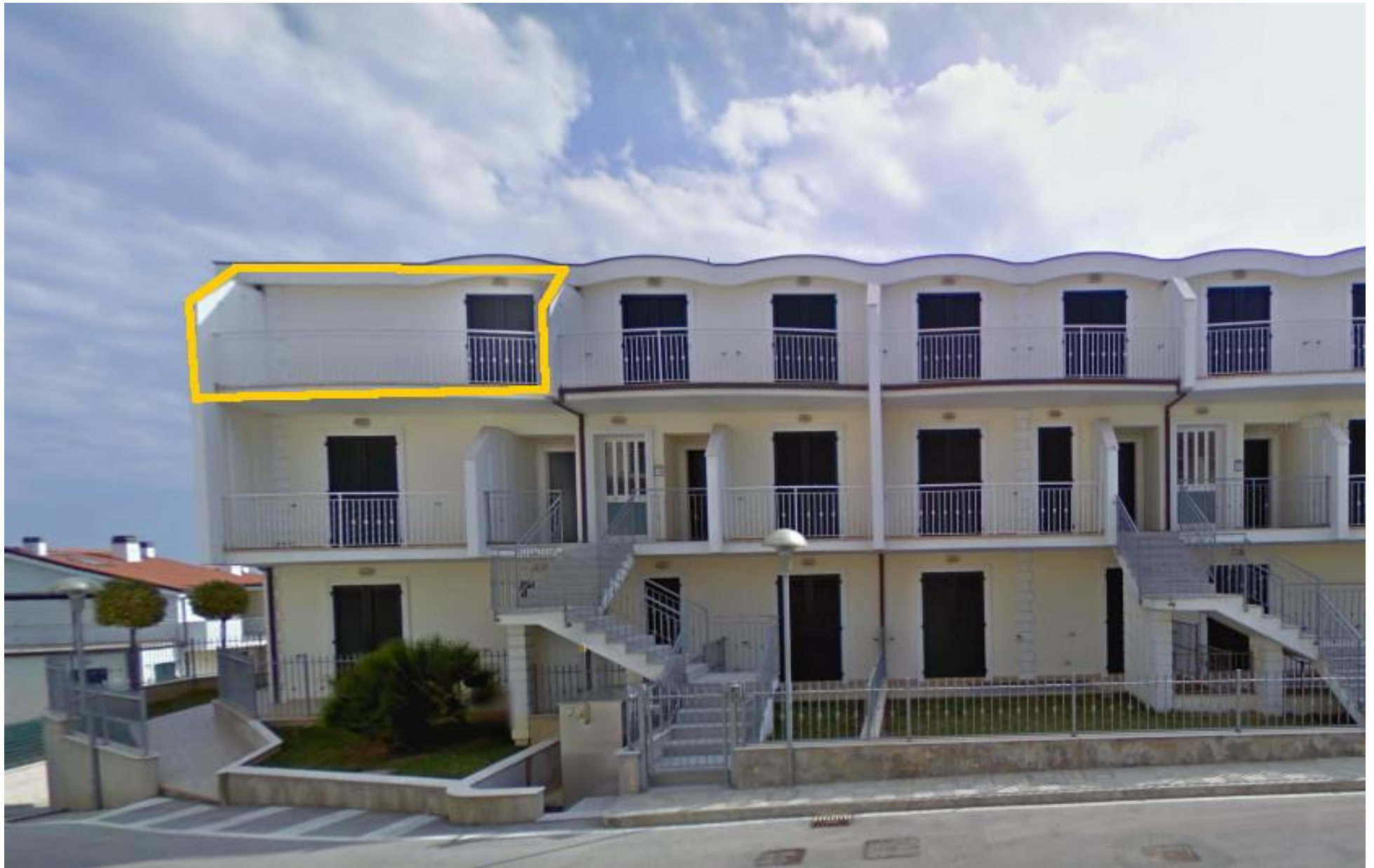















**Agenzia del Territorio
CATASTO FABBRICATI
Ufficio Provinciale di
Macerata**

Dichiarazione protocollo n. MC0009893 del 21/01/2008

Planimetria di u.i.u. in Comune di Porto Recanati

Via Montarice

civ.

Identificativi Catastali:

Sezione:

Foglio: 12

Particella: 1301

Subalterno: 82

Compilata da:

Zagaglia Sandro

Iscritto all'albo:

Ingegneri

Prov. Ancona

N. 432

Scheda n. 1

Scala 1:200

PIANO SECONDO

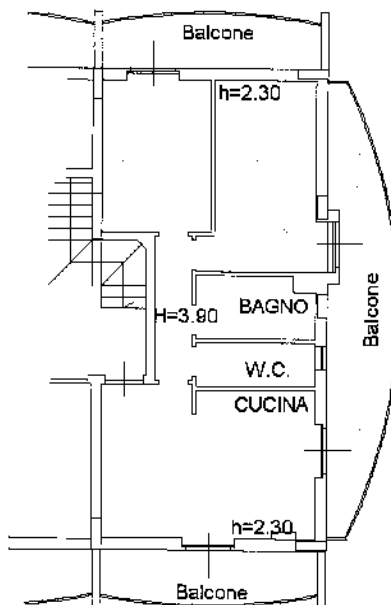

Catasto dei fabbricati - Situazione al 28/08/2013 - Comune di PORTO RECANATI (0919) - < Foglio 12 Particella 1301 - Subalterno 82 - VIA MONTARICE piano: 2.

Ultima Planimetria in atti